Muller Immobilier

LE BOURG DE SIVIRIEZ

Construction d'un immeuble en pleine campagne avec appartements PPE

Lot no 20

Le bourg de Siviriez

Ce joli projet en pleine campagne propose 25 appartements PPE.

Les logements, du studio au 5.5 pièces, sont spacieux, lumineux, avec terrasse ou balcon.

La nouvelle construction intègre la **technologie géocooling pour rafraichir naturellement l'habitat en été.**

Bordé de toute part par les champs, ce petit village fribourgoise est un cocon de tranquillité au cœur du district de la Glâne.

À 30 min de Lausanne et de Fribourg.

Images et valeurs non contractuelles.

Situation géographique

Images et valeurs non contractuelles

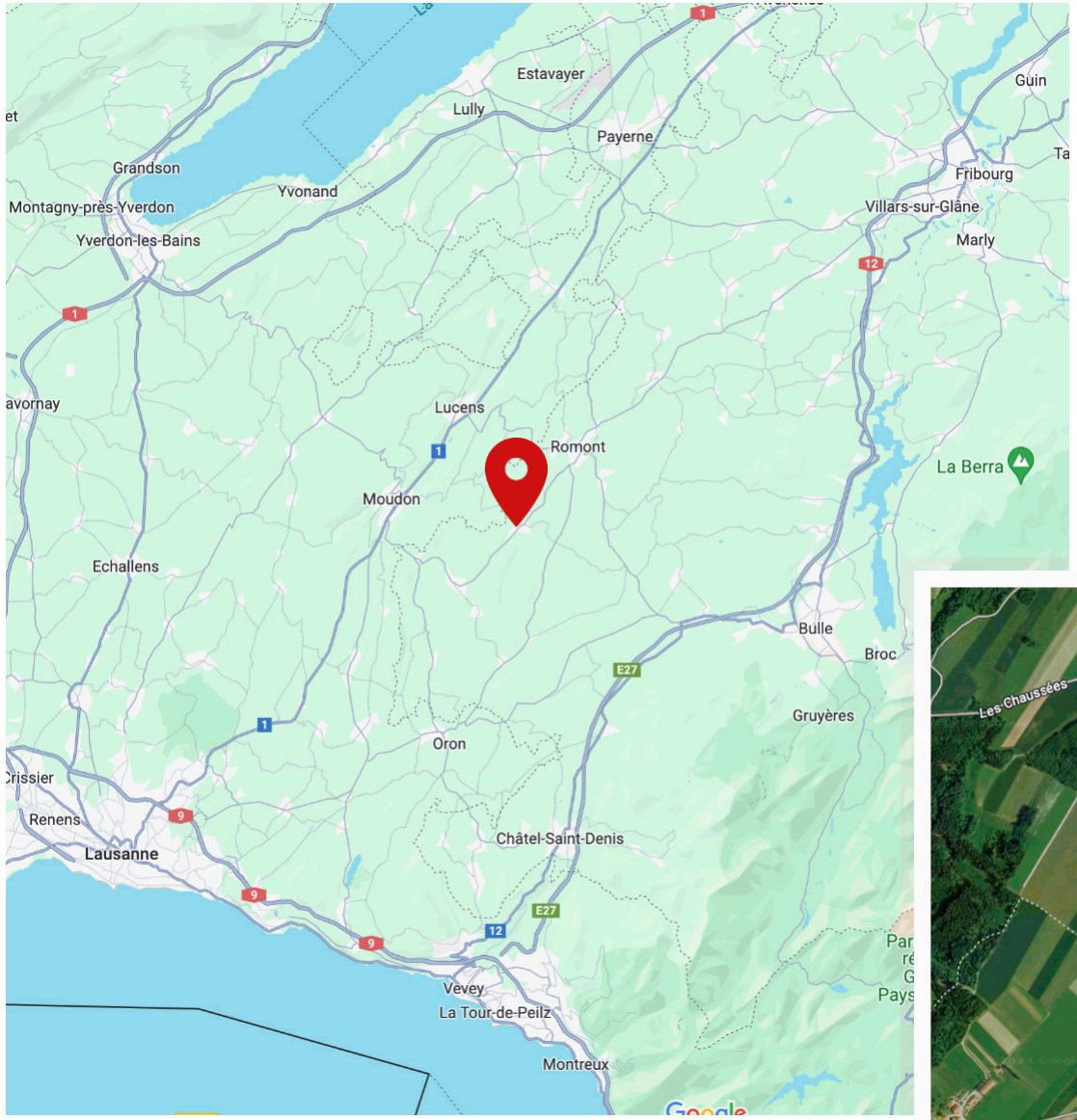

À 5 min de Romont et de l'usine Nespresso

À 15 min de l'autoroute

À 22 min de Bulle

À 30 min de Vevey et du lac

Transports publics

À 2 min à pieds du bus

Lot 20

Images et valeurs non contractuelles

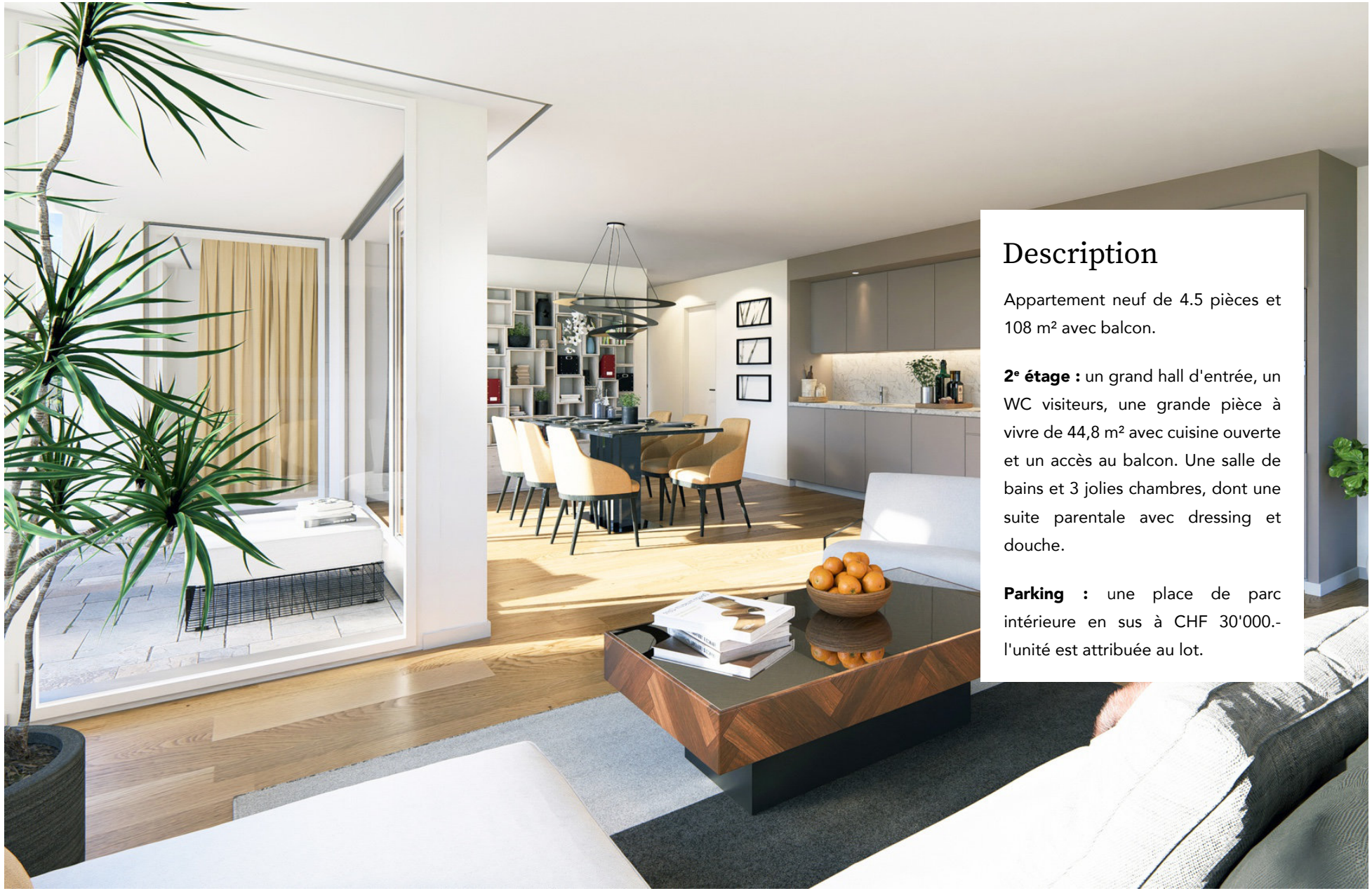

Description

Appartement neuf de 4.5 pièces et 108 m² avec balcon.

2e étage : un grand hall d'entrée, un WC visiteurs, une grande pièce à vivre de 44,8 m² avec cuisine ouverte et un accès au balcon. Une salle de bains et 3 jolies chambres, dont une suite parentale avec dressing et douche.

Parking : une place de parc intérieure en sus à CHF 30'000.- l'unité est attribuée au lot.

Lot 20

Prix : CHF 645’000.-

Images et valeurs non contractuelles

Caractéristiques

Nombre de pièces	4.5
Surface habitable	108 m²
Surface pondérée	113.6 m²
Balcon	10.2 m²
Salle(s) d’eau	3
Cave	4 m²
Place(s) de parc	1
Budget cuisine	CHF 25’000.-
Budget salles d’eau	CHF 14’000.-
Budget sols	CHF 50.-/m²
Chauffage	PAC / sol

Chaque futur propriétaire pourra personnaliser son appartement grâce à un vaste choix de cuisines, de salles de bains et de matériaux.

Plan de l'appartement

Images et valeurs non contractuelles

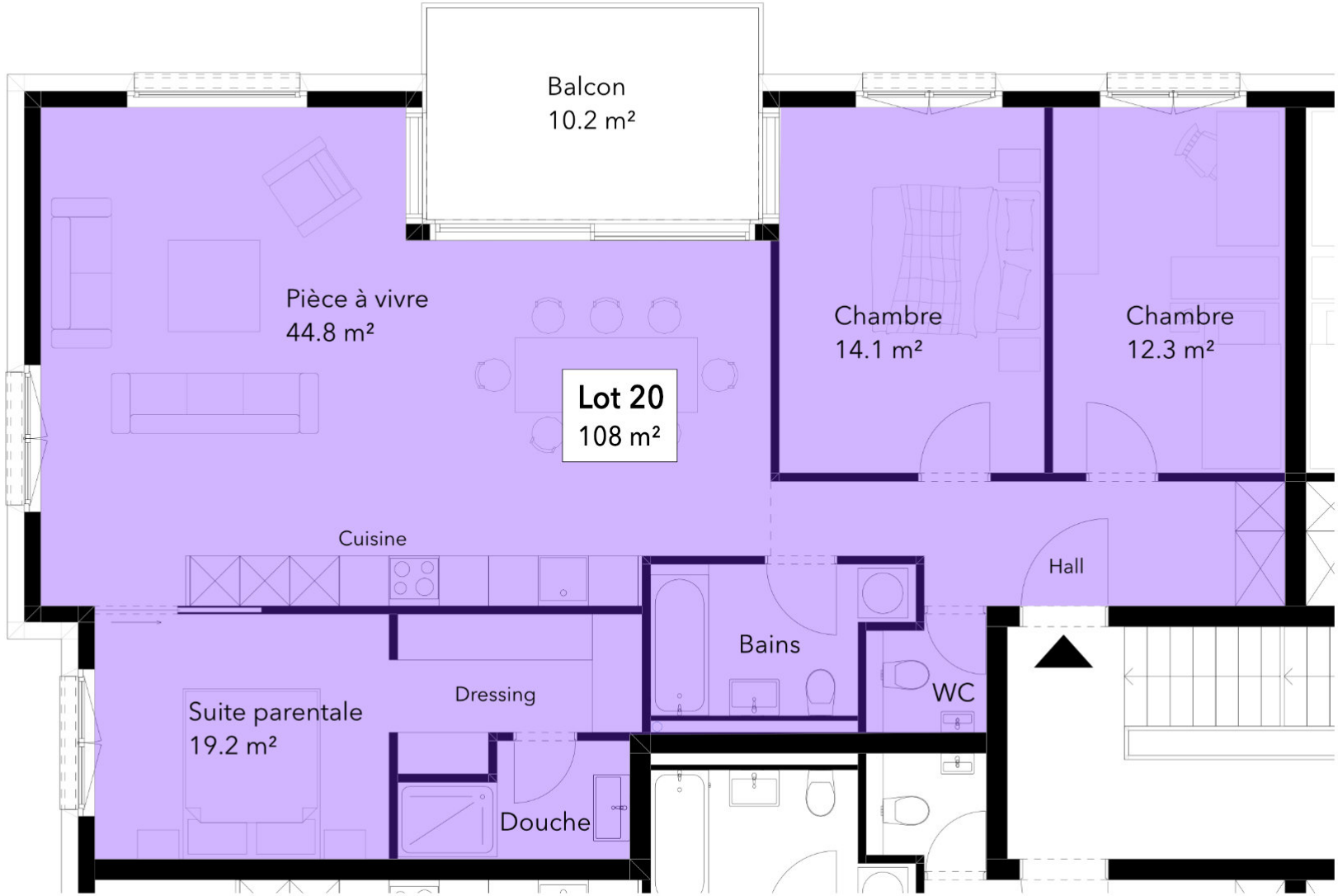

N

Plan du 2e étage

Images et valeurs non contractuelles

Caves et parking (rez inférieur)

Images et valeurs non contractuelles

Image du projet

Images et valeurs non contractuelles

Image du projet

Images et valeurs non contractuelles

Image du projet

Images et valeurs non contractuelles

Image du projet

Images et valeurs non contractuelles

Image du projet

Images et valeurs non contractuelles

Image du projet

Images et valeurs non contractuelles

Image du projet

Images et valeurs non contractuelles

Descriptif technique résumé

Images et valeurs non contractuelles

Construction

Radier et dalles en béton.

Murs porteurs en béton/brique.

Toit et façade

Toiture plate.

Isolation thermique périphérique et crépi de finition extérieur.

Ferblanterie en zinc ou inox.

Fenêtres

Portes-fenêtres et fenêtres triple vitrage ouvrant à la française avec un ouvrant oscillo-battant. Baie vitrée coulissante à levage.

Stores

Stores à lamelles électriques sur toutes les fenêtres des pièces à vivre (salon/cuisine). Stores manuels dans les chambres.

Électricité

Prise téléphone, TV et Internet dans le salon. Points lumineux et prises selon descriptif détaillé.

Tableau électrique par appartement et compteur individuel dans le local technique.

Chauffage

Géothermie, pompe à chaleur, chauffage au sol, thermostats dans la pièce à vivre et les chambres. Compteur individuel de chauffage.

Peintures intérieures

Murs en crépi et plafonds en dispersion blanc mat. Peinture satinée pour les plafonds des locaux humides. Technologie géocooling pour rafraichir naturellement l'habitat en été.

Sanitaires

Budget fourniture appareillage (TTC) :

- SDB = CHF 6’000.-
- SDD = CHF 6’000.-
- WC = CHF 2’000.-

Turbinettes avec minuterie dans les sanitaires sans fenêtre. Compteurs d’eau individuels.

Cuisines

Budget fourniture (TTC) :

- 5.5 pcs = CHF 30’000.-
- 4.5 pcs = CHF 25’000.-
- 3.5 pcs = CHF 20’000.-
- 2.5 pcs = CHF 16’000.-
- Studio = 13’000.-

Revêtement de sol

- Carrelage, budget fourniture CHF 50.-/m² TTC.
- Faïence, budget fourniture CHF 50.-/m² TTC.
- Parquet, budget fourniture CHF 50.-/m² TTC.

Plinthes blanches dans toutes les pièces, sauf salles d’eau. Plinthes carrelage et parquet en sus.

Terrasse / balcon : dalles choisies par la Direction des Travaux.

Menuiserie

Porte palière à serrure tribloc.

Portes de communication en stratifié blanc, poignée métal.

Mise en passe : appartement, porte entrée immeuble, cave et boîte aux lettres.

Serrurerie

Barrières balcons et escaliers selon choix de la Direction des Travaux.

Ascenseur

Ascenseur aux normes handicapés.

Extérieurs

Jardins et terrasses privatifs et parties communes avec engazonnement et arbustes selon le plan d’aménagement.

Demandes particulières des acquéreurs

Peuvent être prises en considération les demandes des acquéreurs qui ne touchent pas les façades, ni les aménagements des communs intérieurs et extérieurs et selon l’avancement des travaux.

L’entreprise générale se réserve le droit de refuser si la demande de l’acquéreur retarde l’avancée du chantier.

Les modifications des plans de base seront facturées selon le travail fourni ; les honoraires des spécialistes et les taxes sont en sus.

Toutes les modifications se font après signature chez le notaire.

Muller Immobilier

Courtier responsable

Juan Ortega
juan@muller-immobilier.ch
www.muller-immobilier.ch
Tél. direct : 079 312 98 25

Muller Immobilier Courtage Sàrl
Route des Chapelettes 25
1608 Chapelle Glâne
021 991 73 61